

REZ DE CHAUSSEE
LOGEMENT 05

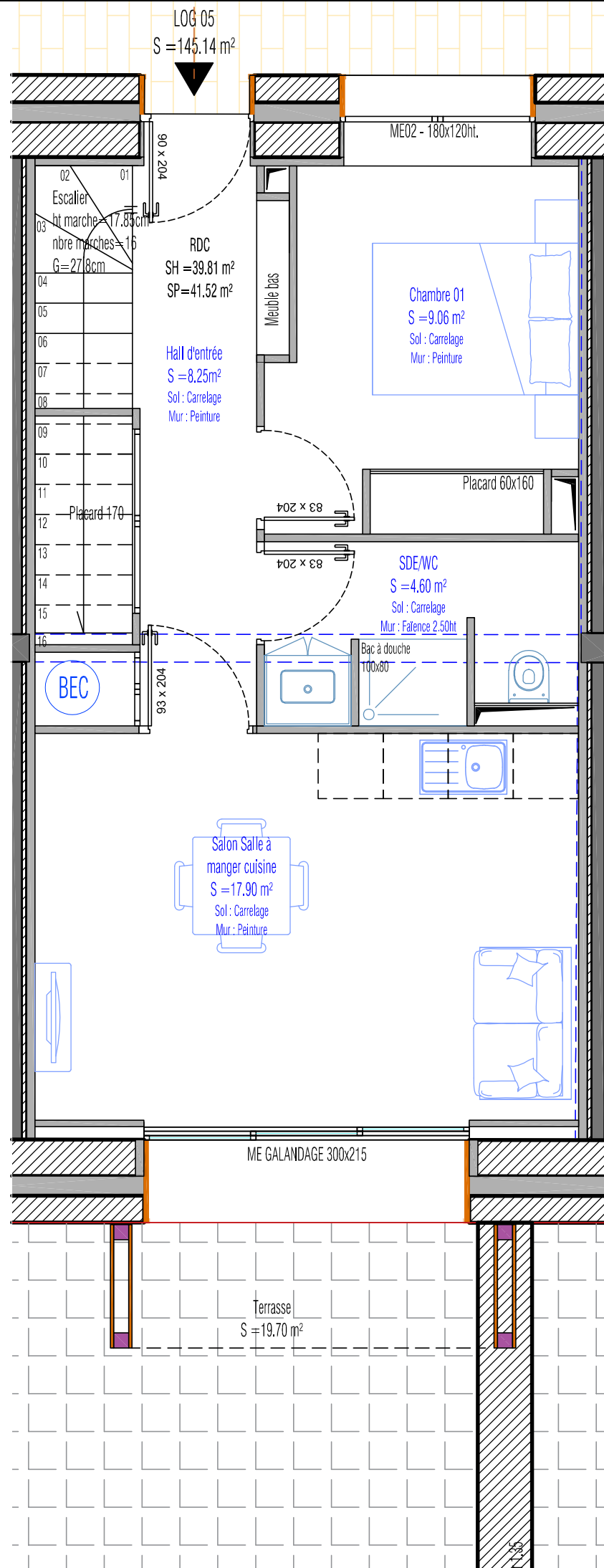

INDICE	MODIFICATIONS	DATE
0	PREMIERE DIFFUSION	25/04/2023

TABLEAU DE SURFACE

Salon / Salle à manger / Cuisine	17.90 m ²
SDE/WC	4.60 m ²
Chambre 01	9.06 m ²
Hall d'entrée	8.25 m ²
Surface habitable RDC	39.81 m ²
Surface Plancher RDC	41.52 m ²
Surface habitable LOGEMENT	145.14 m ²

Annexe :

Cellier annexe au logement	4.00 m ²
Terrasse	19.70 m ²
Jardin	52.50 m ²

Repérage Plan de masse :

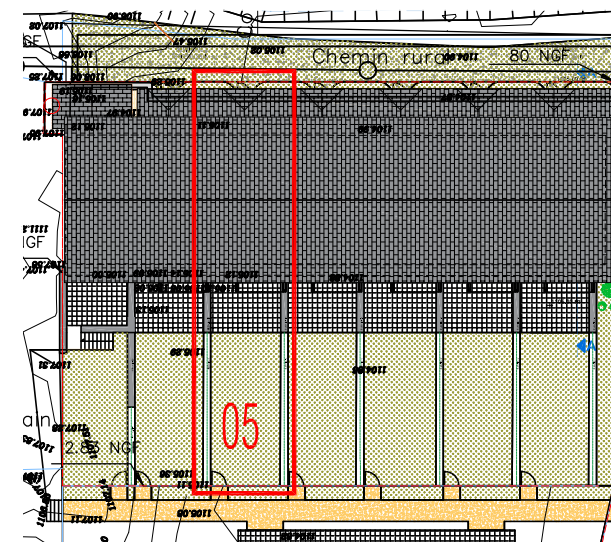

MAÎTRISE D'OUVRAGE

SARL PAYOLLE HOMES

14 Chemin de la chasse
31770 Colomiers
Mail :
Tel :

MAÎTRISE D'OEUVRE - BUREAU D'ETUDES

ICP ICP
2 Rue du Lac Bleu
31240 l'Union
Tel : 06 79 54 06 06 - Courriel : icp.ingenierie@gmail.com



Adresse de l'opération

303 Vieux Chemin de Paihôle Quartier Payolle - 65710 Campan

Réhabilitation Immeuble Grand Standing
Dans station de Payolle

05-a
ARCHI

PLAN AMENAGEMENT RDC LOGEMENT 05

12/06/2023

BET	22-11	APD	ARCHI	TOUTE	A
Emetteur	Affaire	Phase	Type	Zone	Indice

Ech :

100 cm



R+1
LOGEMENT 05

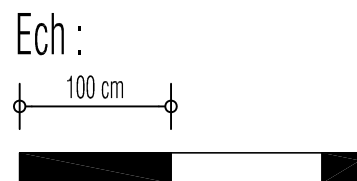
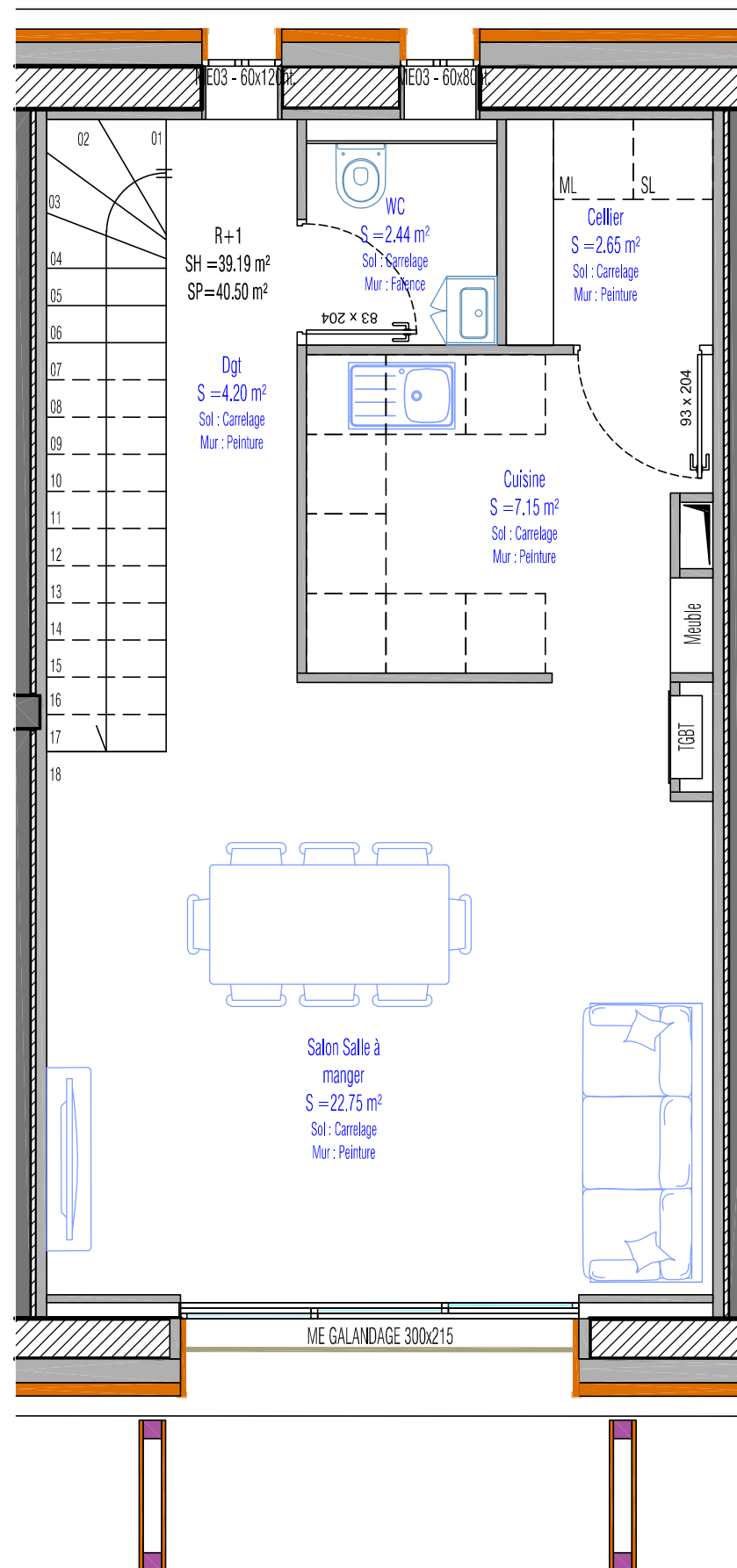

INDICE	MODIFICATIONS	DATE
0	PREMIERE DIFFUSION	25/04/2023

TABLEAU DE SURFACE

Salon / Salle à manger / Cuisine	22.75 m ²
WC	2.44 m ²
Dgt	4.20 m ²
Cellier	2.65 m ²
Cuisine	7.15 m ²
Surface habitable R+1	39.19 m ²
Surface Plancher R+1	40.50 m ²

MAÎTRISE D'OUVRAGE					
SARL PAYOLLE HOMES					
14 Chemin de la chasse 31770 Colomiers Mail : Tel :					
MAÎTRISE D'OEUVRE - BUREAU D'ETUDES					
ICP		ICP 2 Rue du Lac Bleu 31240 l'Union Tél : 06 79 54 06 06 - Courriel : icp.ingenierie@gmail.com			
Adresse de l'opération					
303 Vieux Chemin de Paihole Quartier Payolle - 65710 Campan					
Réhabilitation Immeuble Grand Standing Dans station de Payolle					05-b ARCHI
PLAN AMENAGEMENT R+1 LOGEMENT 05					12/06/2023
Echelle					Date
BET	22-11	APD	ARCHI	TOUTE	A
Emetteur	Affaire	Phase	Type	Zone	Indice

R+2

LOGEMENT 05

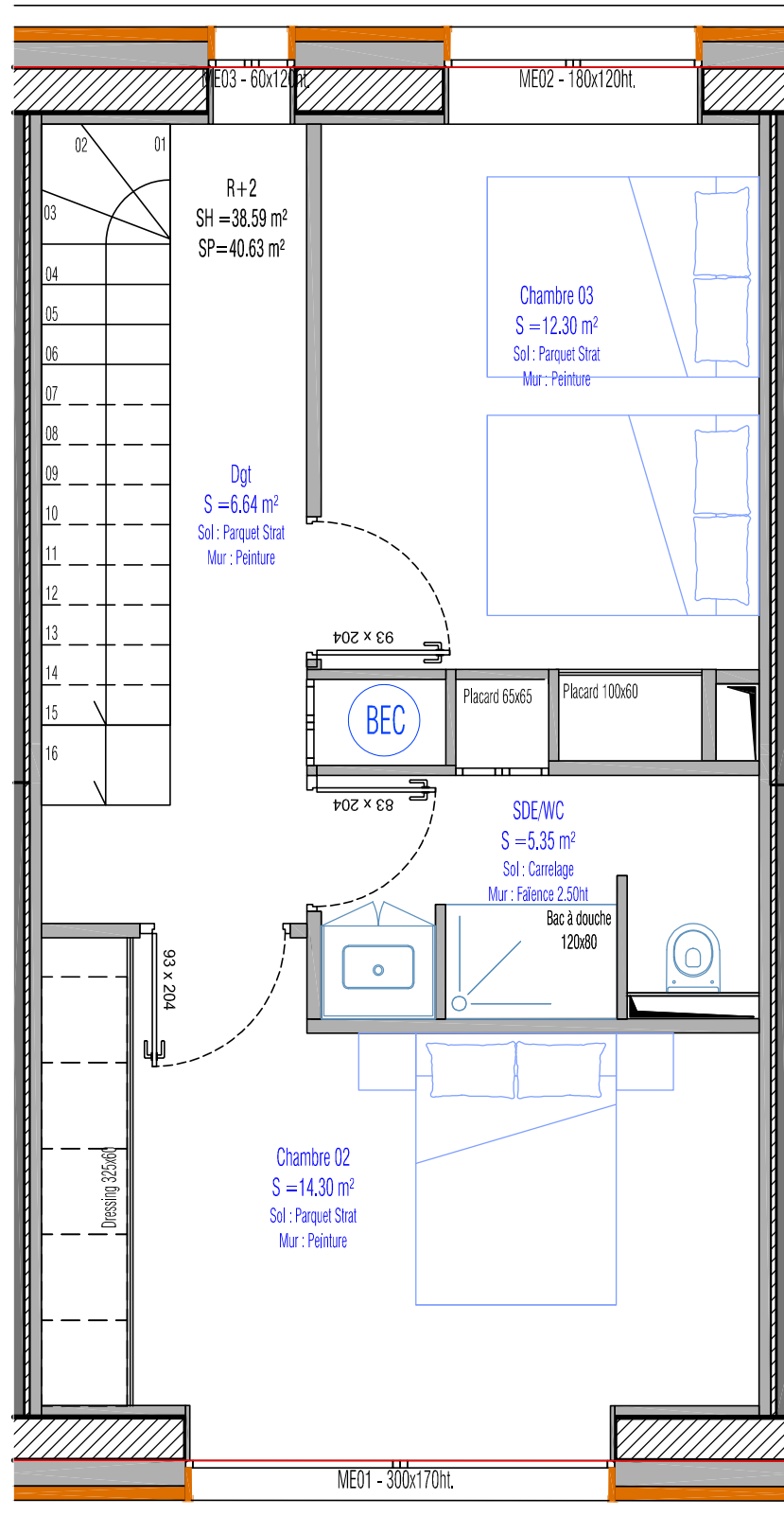

Ech :

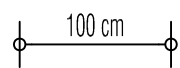

INDICE	MODIFICATIONS	DATE
0	PREMIERE DIFFUSION	25/04/2023

TABLEAU DE SURFACE

Chambre 02	14.30 m ²
Chambre 03	12.30 m ²
SDE/WC	5.35 m ²
Dgt	6.64 m ²
Surface habitable R+2	38.59 m²
Surface Plancher R+2	40.63 m²

MAÎTRISE D'OUVRAGE

SARL PAYOLLE HOMES

14 Chemin de la chasse

31770 Colomiers

Mail :

Tel :

MAÎTRISE D'OEUVRE - BUREAU D'ETUDES



ICP

2 Rue du Lac Bleu

31240 l'Union

Tel : 06 79 54 06 06 - Courriel : icp.ingenierie@gmail.com

Adresse de l'opération

303 Vieux Chemin de Paihole Quartier Payolle - 65710 Campan

Réhabilitation Immeuble Grand Standing
Dans station de Payolle

05-c

ARCHI

PLAN AMENAGEMENT R+2 LOGEMENT 05

12/06/2023

Echelle

Date

BET

22-11

APD

ARCHI

TOUTE

A

Emetteur

Affaire

Phase

Type

Zone

Indice

R+3 - COMBLE
LOGEMENT 05

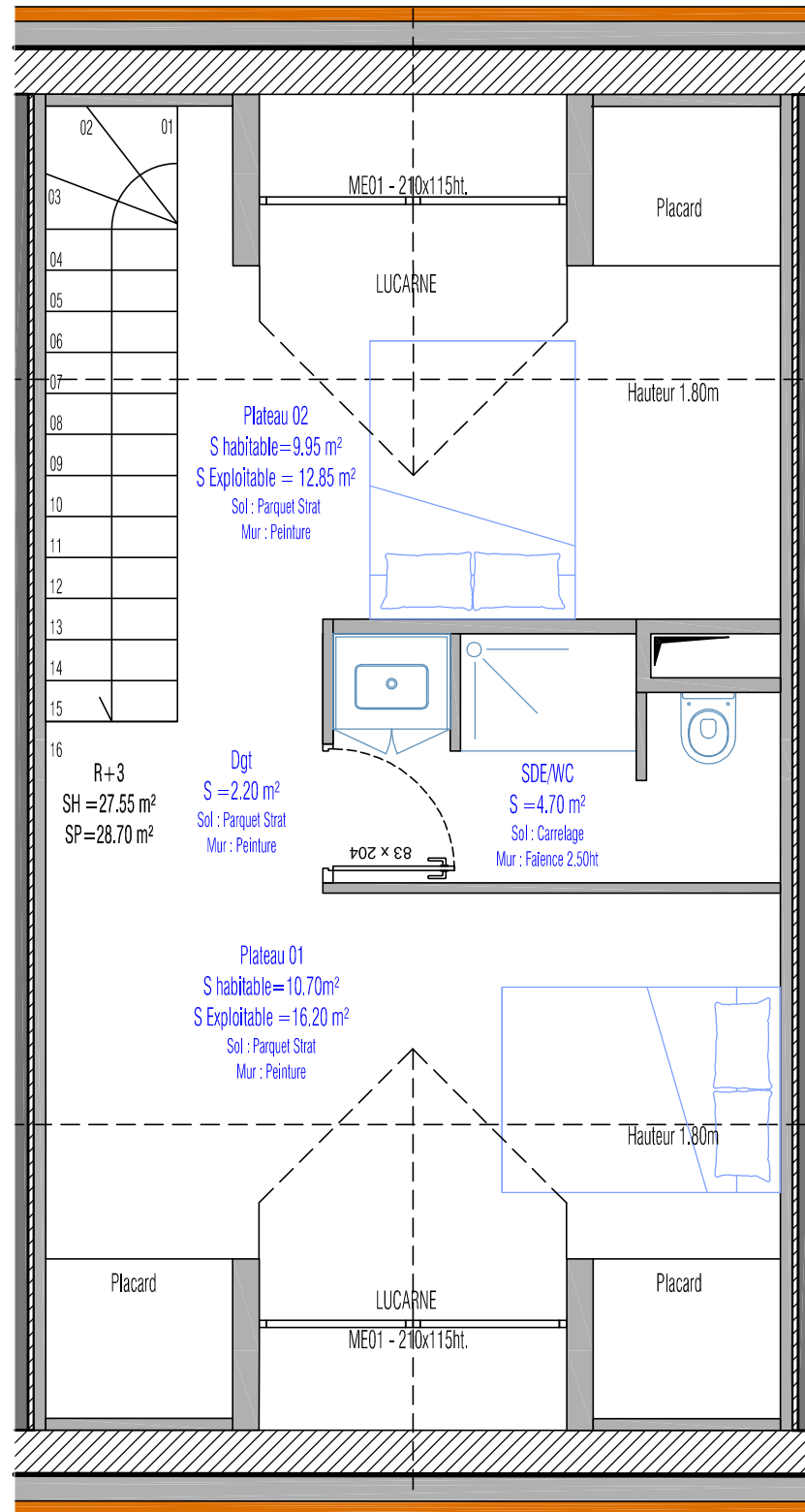

INDICE	MODIFICATIONS	DATE
0	PREMIERE DIFFUSION	25/04/2023

TABLEAU DE SURFACE

Plateau 01	10.70 m ²
Plateau 02	9.95 m ²
SDE/WC	4.70 m ²
Dgt	2.20 m ²
Surface habitable R+3	27.55 m ²
Surface Plancher R+3	28.70 m ²

Ech :

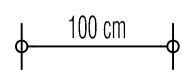

MAÎTRISE D'OUVRAGE

SARL PAYOLLE HOMES

14 Chemin de la chasse
31770 Colomiers
Mail :
Tel :

MAÎTRISE D'OEUVRE - BUREAU D'ETUDES

ICP ICP
2 Rue du Lac Bleu
31240 l'Union
Tél : 06 79 54 06 06 - Courriel : icp.ingenierie@gmail.com

Adresse de l'opération

303 Vieux Chemin de Paihole Quartier Payolle - 65710 Campan

Réhabilitation Immeuble Grand Standing
Dans station de Payolle

05-d

ARCHI

PLAN AMENAGEMENT Combles LOGEMENT 05

12/06/2023

Echelle		Date	
BET	22-11	APD	ARCHI
Emetteur	Affaire	Phase	Type
			TOUTE
			Zone
			Indice
			A