

REZ DE CHAUSSÉE
LOGEMENT 02

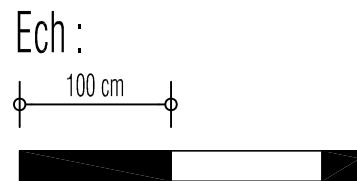
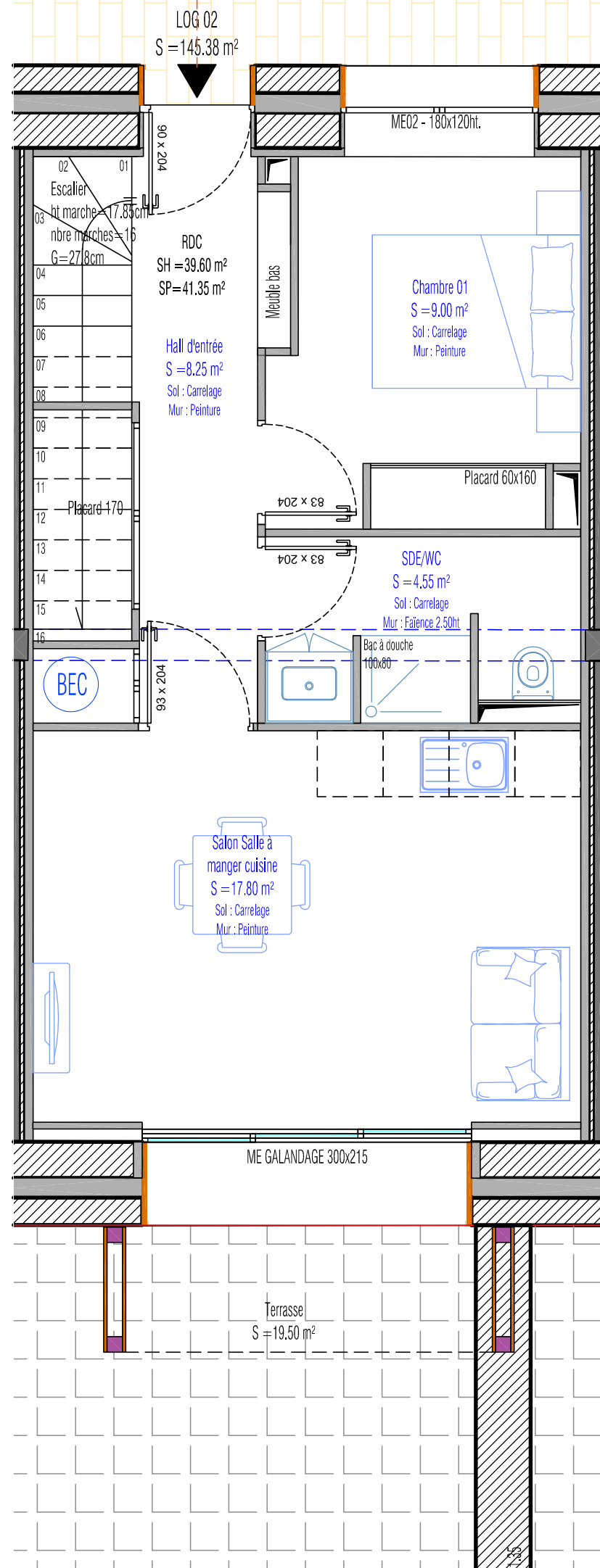

INDICE	MODIFICATIONS	DATE
0	PREMIERE DIFFUSION	25/04/2023

TABLEAU DE SURFACE

Salon / Salle à manger / Cuisine	17.80 m ²
SDE/WC	4.55 m ²
Chambre 01	9.00 m ²
Hall d'entrée	8.25 m ²
Surface habitable RDC	39.60 m ²
Surface Plancher RDC	41.35 m ²
Surface habitable LOGEMENT	145.38 m ²

Annexe :

Cellier annexe au logement	4.00 m ²
Terrasse	19.50 m ²
Jardin	52.10 m ²

Repérage Plan de masse :

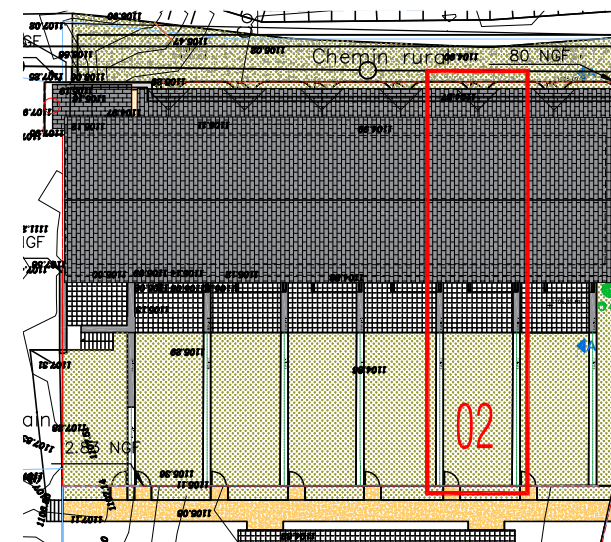

MAÎTRISE D'OUVRAGE

SARL PAYOLLE HOMES

14 Chemin de la chasse
31770 Colomiers
Mail :
Tel :

MAÎTRISE D'OEUVRE - BUREAU D'ETUDES



Adresse de l'opération

303 Vieux Chemin de Paihôle Quartier Payolle - 65710 Campan

Réhabilitation Immeuble Grand Standing
Dans station de Payolle

02-a
ARCHI

PLAN AMENAGEMENT RDC LOGEMENT 02

12/06/2023

BET	22-11	APD	ARCHI	TOUTE	A
Emetteur	Affaire	Phase	Type	Zone	Indice

R+1
LOGEMENT 02

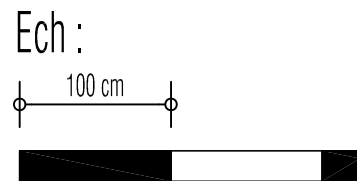
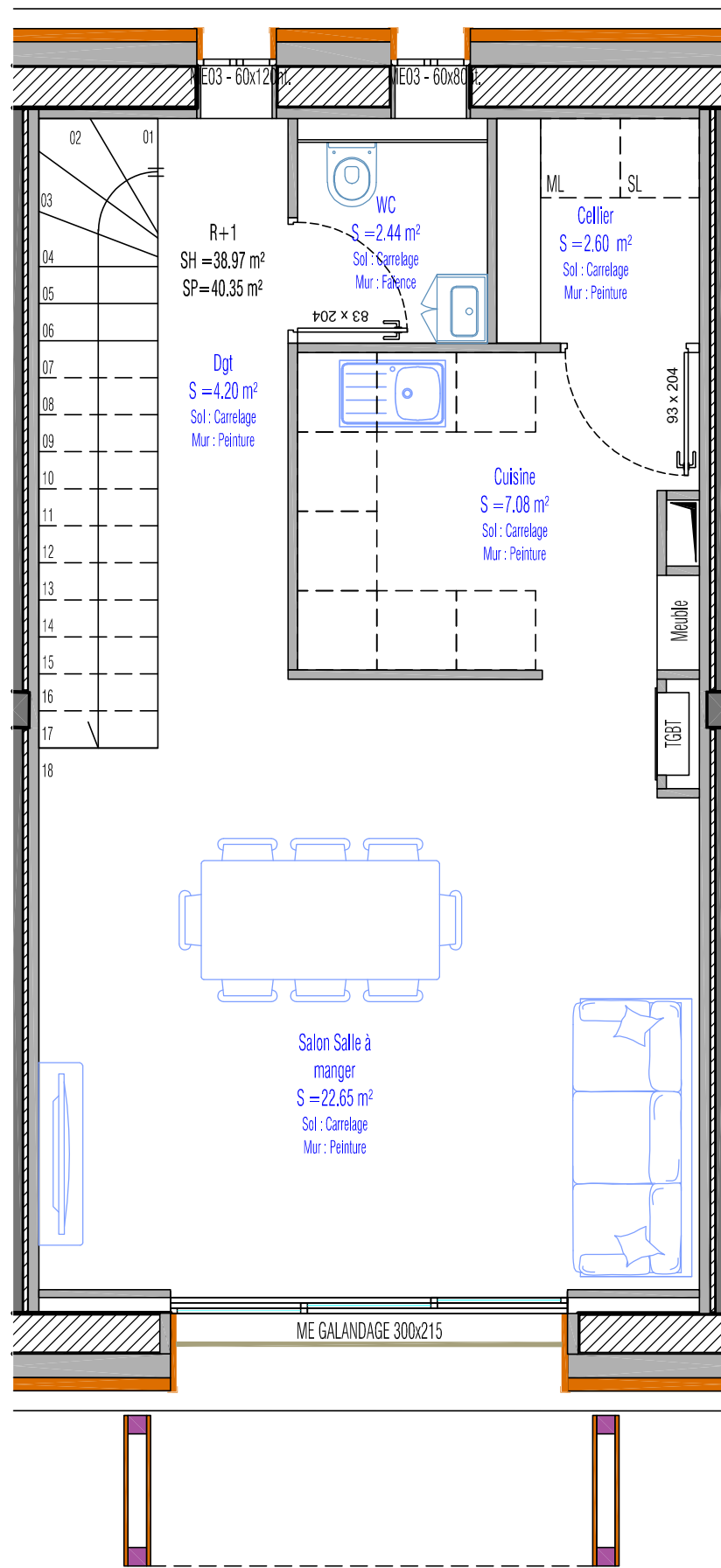

INDICE	MODIFICATIONS	DATE
0	PREMIERE DIFFUSION	25/04/2023

TABLEAU DE SURFACE

Salon / Salle à manger / Cuisine	22.65 m ²
WC	2.44 m ²
Dgt	4.20 m ²
Cellier	2.60 m ²
Cuisine	7.08 m ²
Surface habitable R+1	38.97 m ²
Surface Plancher R+1	40.35 m ²

MAÎTRISE D'OUVRAGE

SARL PAYOLLE HOMES

14 Chemin de la chasse
31770 Colomiers
Mail :
Tel :

MAÎTRISE D'OEUVRE - BUREAU D'ETUDES

ICP ICP
2 Rue du Lac Bleu
31240 l'Union
Tél : 06 79 54 06 06 - Courriel : icp.ingenierie@gmail.com

Adresse de l'opération

303 Vieux Chemin de Paihole Quartier Payolle - 65710 Campan

Réhabilitation Immeuble Grand Standing
Dans station de Payolle

02-b
ARCHI

PLAN AMENAGEMENT R+1 LOGEMENT 02

12/06/2023

BET	22-11	APD	ARCHI	TOUTE	A
Emetteur	Affaire	Phase	Type	Zone	Indice

R+2
LOGEMENT 02

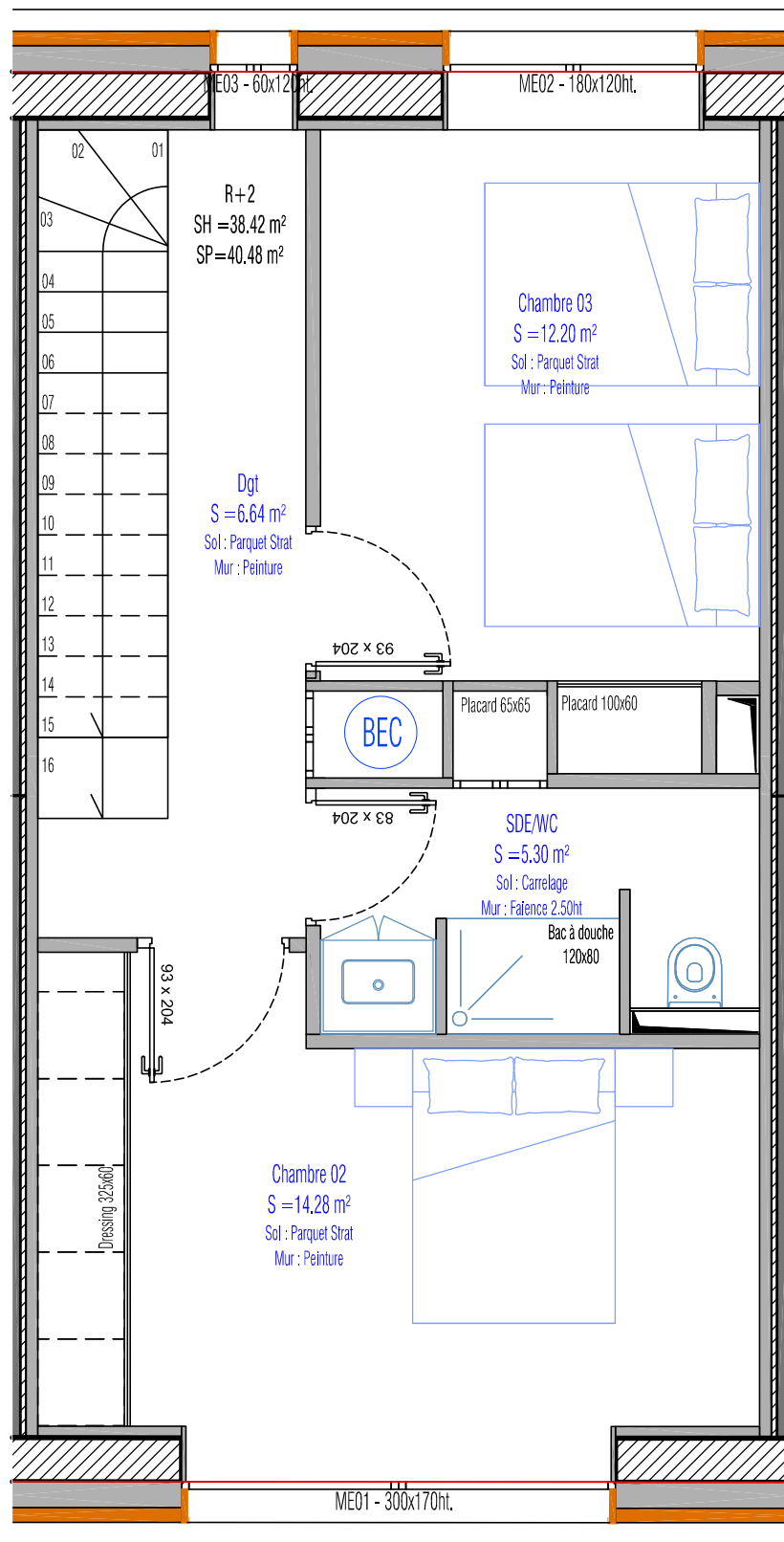

Ech :

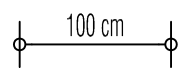

INDICE	MODIFICATIONS	DATE
0	PREMIERE DIFFUSION	25/04/2023

TABLEAU DE SURFACE

Chambre 02	14.28 m ²
Chambre 03	12.20 m ²
SDE/WC	5.30 m ²
Dgt	6.64 m ²
Surface habitable R+2	38.42 m²
Surface Plancher R+2	40.48 m²

MAÎTRISE D'OUVRAGE

SARL PAYOLLE HOMES

14 Chemin de la chasse
31770 Colomiers
Mail :
Tel :

MAÎTRISE D'OEUVRE - BUREAU D'ETUDES

ICP ICP
2 Rue du Lac Bleu
31240 l'Union
Tél : 06 79 54 06 06 - Courriel : icp.ingenierie@gmail.com

Adresse de l'opération

303 Vieux Chemin de Paihole Quartier Payolle - 65710 Campan

Réhabilitation Immeuble Grand Standing
Dans station de Payolle

02-c

ARCHI

PLAN AMENAGEMENT R+2 LOGEMENT 02

12/06/2023

Echelle Date

BET	22-11	APD	ARCHI	TOUTE	A
Emetteur	Affaire	Phase	Type	Zone	Indice

R+3 - COMBLE
LOGEMENT 02

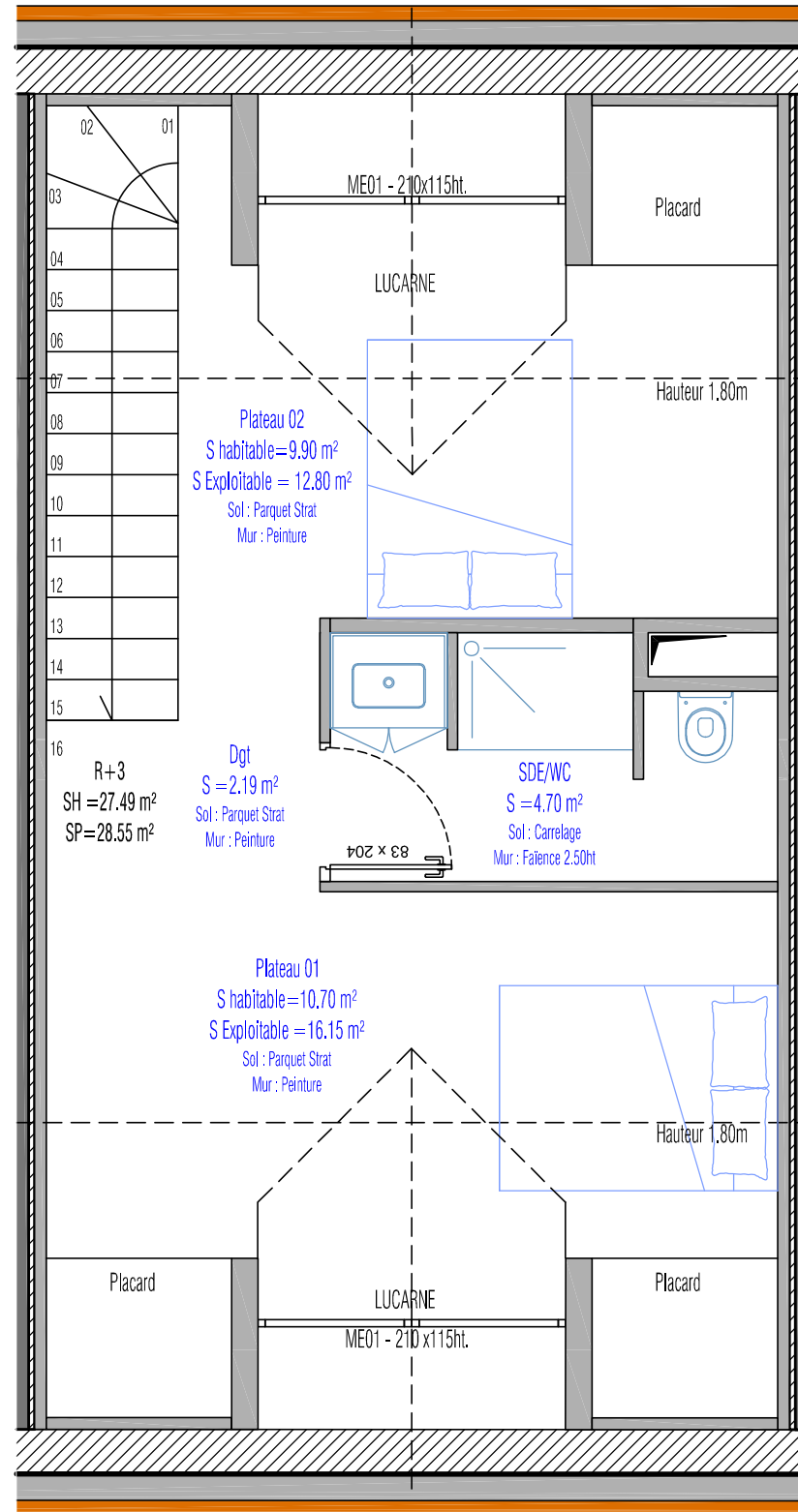

Ech :

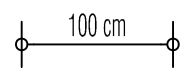

INDICE	MODIFICATIONS	DATE
0	PREMIERE DIFFUSION	25/04/2023

TABLEAU DE SURFACE

Plateau 01	10.70 m ²
Plateau 02	9.90 m ²
SDE/WC	4.70 m ²
Dgt	2.19 m ²
Surface habitable R+3	27.49 m ²
Surface Plancher R+3	28.55 m ²

MAÎTRISE D'OUVRAGE

SARL PAYOLLE HOMES

14 Chemin de la chasse
31770 Colomiers
Mail :
Tel :

MAÎTRISE D'OEUVRE - BUREAU D'ETUDES

ICP ICP
2 Rue du Lac Bleu
31240 l'Union
Tél : 06 79 54 06 06 - Courriel : icp.ingenierie@gmail.com

Adresse de l'opération

303 Vieux Chemin de Paihole Quartier Payolle - 65710 Campan

Réhabilitation Immeuble Grand Standing
Dans station de Payolle

02-d

ARCHI

PLAN AMENAGEMENT Combles LOGEMENT 02

12/06/2023

				Echelle	Date
BET	22-11	APD	ARCHI	TOUTE	A
Emetteur	Affaire	Phase	Type	Zone	Indice